

# OFICINAS



[www.tipmuebles.mx](http://www.tipmuebles.mx)

**TIP MUEBLES**  
Naturalmente Sustentable

 **FSC**  
BOSQUES PARA TODOS  
PARA SIEMPRE  
FSC® N002529  
Al elegir FSC® se apoya el manejo  
forestal responsable.





TIP MUEBLES, la marca comercial responsable *con el medio ambiente*

**¡Bienvenidas y bienvenidos!**

## ¿Qué hacemos?

Fabricamos y comercializamos muebles con certificación internacional FSC (Forest Stewardship Council), impulsando a las comunidades forestales en la industrialización de la madera, promovemos el desarrollo económico y la creación de nuevas fuentes de empleo, contribuyendo al bienestar de los bosques.

Nos caracterizamos por ser una empresa responsable con el medio ambiente, nuestros productos son elaborados de madera sólida cumpliendo los estándares de calidad que exige el mercado, satisfaciendo las necesidades y expectativas de nuestros clientes.

**\*Pregunta por los muebles certificados.**



FSC® N002529

Al elegir FSC® se apoya el manejo forestal responsable.

**TIP MUEBLES**  
Naturalmente Sustentable





## Misión

Comercializar muebles certificados, fabricados por comunidades forestales que tienen como objetivo principal el aprovechamiento sustentable de los recursos naturales a través de la productividad y competitividad.

## Visión

Ser una marca reconocida, líder en la comercialización de muebles de madera certificada a nivel mundial, impulsando el desarrollo de las comunidades forestales.

## Valores

Honestidad, Respeto, Tolerancia, Disciplina, Responsabilidad, Compromiso, Puntualidad, Orden y Servicio.





# ÍNDICE



- 01** Libreros Laa-Yetzi
- 02** Librero Modular Ixtlán
- 03** Archivero 4 cajones
- 04** Mesa de trabajo Juárez
- 05** Escritorio secretarial SP

- 06** Escritorio Ejecutivo SP
- 07** Librero Line
- 08** Librero Line sin puertas  
Mesa de trabajo Line  
Librero para mesa Line
- 09** Mesa de trabajo Ami  
Librero Ami





# LIBREROS

# LAA-YETZI

*Librero 80 con 2 puertas*

Frente: 0,8  
Fondo: 0,33  
Altura: 2



*Librero 40 con 1 puerta*

Frente: 0,4  
Fondo: 0,33  
Altura: 2



*Librero 80 sin puertas*

Frente: 0,8  
Fondo: 0,33  
Altura: 2



*Librero 40 sin puertas*

Frente: 0,4  
Fondo: 0,33  
Altura: 2



*Mini Librero 80 con 2 puertas*

Frente: 0,8  
Fondo: 0,33  
Altura: 1,6





# LIBRERO MODULAR IXTLÁN

## DIMENSIONES

*Librero modular Ixtlán*

Frente: 1

Fondo: 0,4

Altura: 2





# ARCHIVERO 4 CAJONES

## DIMENSIONES

*Archivero 4 cajones*

Frente: 0,525

Fondo: 0,59

Altura: 1,3





# MESA DE TRABAJO JUÁREZ



## DIMENSIONES

*Mesa de trabajo Juárez 1.20*

Frente: 1,2

Fondo: 0,6

Altura: 0,8

## DIMENSIONES

*Mesa de trabajo Juárez 1.5*

Frente: 1,5

Fondo: 0,6

Altura: 0,8



**TIP MUEBLES**  
Naturalmente Sustentable



# ESCRITORIO SECRETARIAL SP

## DIMENSIONES

*Escritorio secretarial SP*

Frente: 1,2

Fondo: 0,7

Altura: 0,76



FSC® N002529  
Al elegir FSC® se apoya el manejo forestal responsable.

**TIP MUEBLES**  
Naturalmente Sustentable



# ESCRITORIO EJECUTIVO SP

## DIMENSIONES

*Escritorio Ejecutivo SP*

Frente: 1,5

Fondo: 0,7

Altura: 0,76



**TIP MUEBLES**  
Naturalmente Sustentable



# LIBRERO **LINE**

## DIMENSIONES

*Librero line*

Frente: 0,8

Fondo: 0,39

Altura: 2



## DIMENSIONES

*Librero line s/puertas*

Frente: 0.8

Fondo: 0,39

Altura: 0,2



# LIBRERO **LINE**

S/PUERTAS

LÍNEA LINE

07



**TTP MUEBLES**  
Naturalmente Sustentable



# MESA DE TRABAJO **LINE**

## DIMENSIONES

*Mesa de trabajo line*

Frente: 1,2

Fondo: 0,6

Altura: 0,785



# LIBRERO PARA MESA **LINE**

## DIMENSIONES

*Librero para mesa de trabajo line*

Frente: 0,64

Fondo: 0,3

Altura: 1,35



**FSC**  
DOSQUES PARA TODOS  
PARA SIEMPRE  
FSC® N002529  
Al elegir FSC® se apoya el manejo  
forestal responsable.

**TIP MUEBLES**  
Naturalmente Sustentable





## DIMENSIONES

### *Librero Ami*

Frente: 0,67

Fondo: 0,45

Altura: 1,8



## DIMENSIONES

### *Mesa de Trabajo Ami*

Frente: 0,87

Fondo: 0,45

Altura: 1,8





# TONOS

---

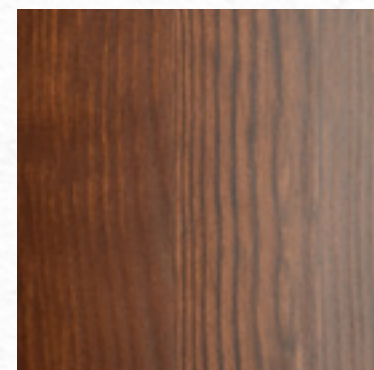

**HUANACAXTLE**

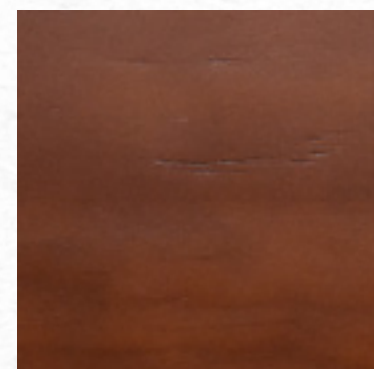

**CEDRO**

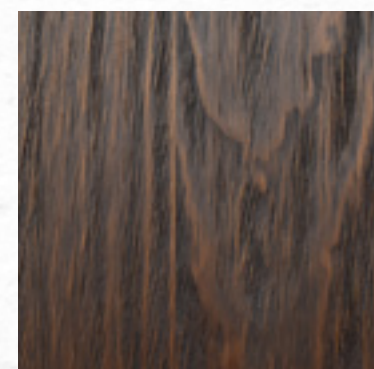

**CARDEADO  
NOGAL MIEL**

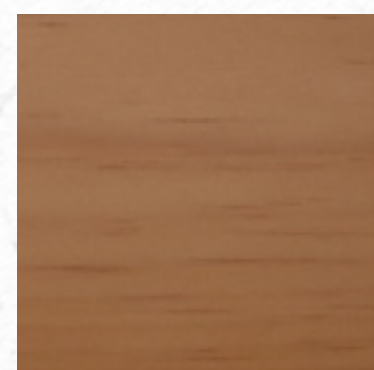

**MIEL**

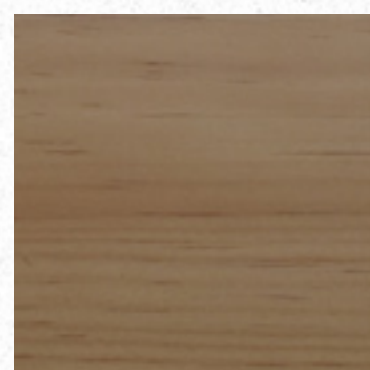

**ROBLE  
CLARO**

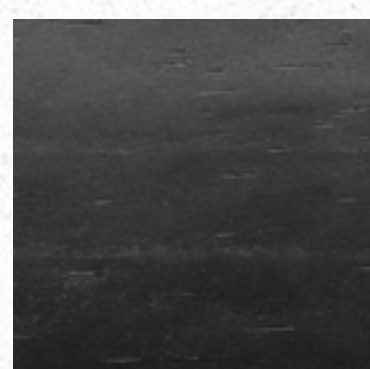

**CHOCOLATE**

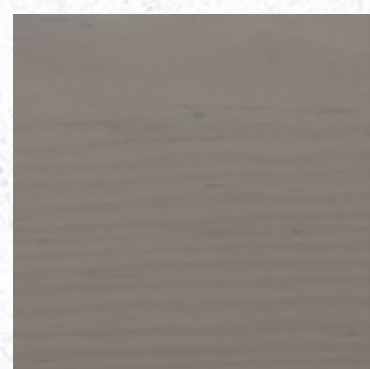

**HUESO**

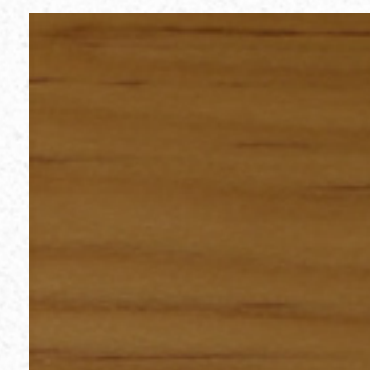

**AVELLANA**

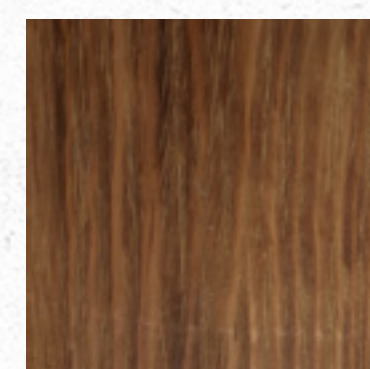

**CARDEADO  
FLAMEADO**

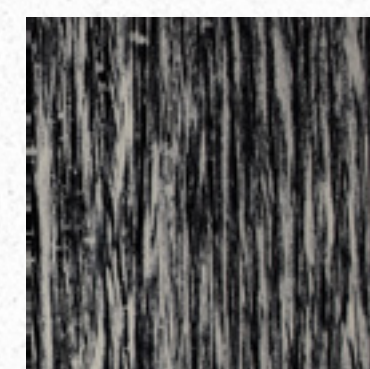

**CARDEADO  
NEGRO / BLANCO**



 **TIP MUEBLES**

 **tip.muebles.oax**

 **951 128 0590**



FSC® N002529

Al elegir FSC® se apoya el manejo forestal responsable.



**Comercializadora Icofosa S de RL de CV**

**RFC: CIC130321EJ1**

**Alamos 613 Col. Reforma CP. 68050**

